

中華民國114年度

# 新北市總預算案

新北市政府教育局主管

新北市地方教育發展基金  
新北市立中正國民中學

附屬單位預算之分預算  
(非營業部分)

新北市立中正國民中學編



新北市立中正國民中學  
新北市地方教育發展基金  
目 次  
中 華 民 國 114 年 度

一、業務計畫及預算說明.....	第	1	-	4	頁
二、預算主要表					
1、基金來源、用途及餘絀預計表.....	第	5	-	5	頁
2、基金來源、用途及餘絀預計表說明.....	第	6	-	6	頁
3、現金流量預計表.....	第	7	-	7	頁
三、預算明細表					
1、基金來源明細表.....	第	8	-	8	頁
2、基金用途明細表.....	第	9	-	13	頁
四、預算附表					
單位(或計畫)成本分析表.....	第	14	-	14	頁
五、預算參考表					
1、5年來主要業務計畫分析表.....	第	15	-	15	頁
2、員工人數彙計表.....	第	16	-	16	頁
3、用人費用彙計表-依人員別.....	第	18	-	19	頁
4、用人費用彙計表-依用途別.....	第	20	-	21	頁
5、各項費用彙計表.....	第	22	-	25	頁
六、附 錄					
1、預計平衡表.....	第	26	-	27	頁
2、資本資產明細表.....	第	28	-	28	頁



# 新 北 市 立 中 正 國 民 中 學

## 新 北 市 地 方 教 育 發 展 基 金

### 業務計畫及預算說明

中華民國 114 年度

#### 壹、基金概況

##### 一、設立宗旨及願景

- (一)本校依據「國民教育法」之規定辦理，以養成德、智、體、群、美五育均衡發展之健全國民為宗旨。
- (二)本校自 99 年度起依教育經費編列與管理法第 13 條規定設置「新北市地方教育發展基金」，以促進教育健全發展，提昇教育經費運用績效。

##### 二、施政重點

- (一)培育五育兼備，多元性向發展之健全國民。
- (二)加強生活教育，引導人生正確價值方向和行為態度。
- (三)陶冶並平衡身心發展，促進並調和群己關係。
- (四)發揮輔導效能，防止高關懷學生中輟，建立友善校園。
- (五)形塑優質化校園，發揮境教潛移默化功效。

##### 三、組織概況

本校設置校長 1 人，綜理全校校務，下設教務處、學務處、總務處、輔導室、人事室及會計室等單位，員額編制教師 157 人、職員 13 人、技工 1 人、工友 4 人，共計 176 人。

##### 四、基金歸類及屬性

本基金係預算法第 4 條第 1 項第 2 款所定，特定收入來源，供特殊用途之特別收入基金，並編製附屬單位預算。

## 貳、業務計畫

單位：新臺幣千元

### 一、基金來源

來源別	本年度預算數	實施內容
徵收及依法分配收入	10	違規罰款收入 1 萬元。
財產收入	593	權利金收入 59 萬元、利息收入 3 千元。
政府撥入收入	259,073	公庫撥款收入 2 億 5,907 萬 3 千元。
規費收入	595	使用規費收入 59 萬 5 千元。
其他收入	100	雜項收入 10 萬元。

### 二、基金用途

業務計畫	本年度預算數	實施內容
國民教育業務計畫	261,139	本年度預算編列 2 億 6,113 萬 9 千元，計有普通班 61 班、特教班 4.33 班，合計 65.33 班，學生人數 1,715 人；另有補校 3 班，學生人數 40 人。本計畫擬新購各科教學設備，充實各科教材，以提高教學效能，革新教學方法；辦理場地開放、藝文競賽、數位教學、科學推廣、學生輔導等項目，以期透過各項活動，強健學生身心體魄，增進學生生活智慧；配合校務推動行政處室支援工作，進而增進運作效能。
建築及設備業務計畫	2,732	本年度預算編列 273 萬 2 千元，計有交通及運輸設備 50 萬元，辦理充實各項教學及辦公設備；其他設備 223 萬 2 千元，辦理辦理充實各項教學及辦公設備。

## 參、預算概要

### 一、基金來源及用途之預計

(一)本年度基金來源 2 億 6,037 萬 1 千元，較上年度預算數 2 億 6,270 萬 6 千元，減少 235 萬 5 千元，約 0.89%，主要係政府撥款收入減少所致。

(二)本年度基金用途 2 億 6,387 萬 1 千元，較上年度預算數 2 億 6,620 萬 6 千元，減少 233 萬 5 千元，約 0.88%，主要係用人費用減少所致。

### 二、基金餘絀之預計

本年度基金來源及用途相抵後，差短為 350 萬元，與上年度預算數相同，將移用以前基金餘額 350 萬元支應。

### 三、補辦預算事項：無。

## 肆、以前年度計畫實施成果概述

一、前（112）年度計畫實施成果概述：基金來源決算數 2 億 6,567 萬 3,909 元，基金用途決算數 2 億 6,610 萬 5,055 元，短絀數 43 萬 1,146 元。

二、上年度已過期間（113 年 1 月 1 日至 6 月 30 日止）計畫實施成果概述：

(一)基金來源部分：徵收及依法分配收入 6,794 元、勞務收入 18 萬 6,088 元、財產收入 64 萬 9,000 元、政府撥入收入 1 億 7,799 萬 2,752 元、其他收入 7 萬 1,904 元。

(二)基金用途部分：國民教育業務計畫 1 億 5,008 萬 5,546 元、建築及設備業務計畫 62 萬 2,498 元。

(三)總計 113 年上半年賸餘數 2,819 萬 8,494 元。

## 伍、組織系統圖

### 新北市立中正國民中學

#### 組 織 系 統 圖

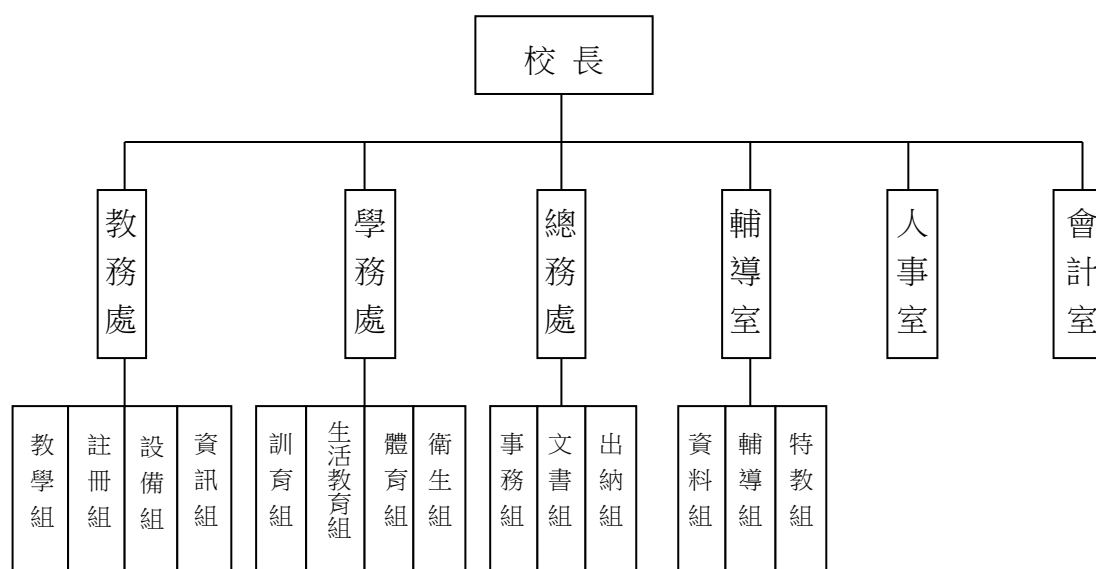

員額編制表																					
教育人員					公務人員												技工工友				編制員額總計
總班級數	總教師人數	校長	教保員	專任運動教練	組長	幹事	護理師或護士	營養師	主任(人)	助理員(人)	人事管理員	主任(會)	佐理員(會)	會計員	留用人員	合計	技工	工友	廚工	合計	
65.33	156	1	0	1	3	4	2	0	1	1	0	1	1	0	0	13	1	4	0	5	176



新北市立中正國民中學  
 新北市地方教育發展基金  
**基金來源、用途及餘絀預計表**  
 中華民國114年度

單位：新臺幣千元

前年度決算數	項 目	本年度預算數	上年度預算數	比較增減(一)
265,674	基金來源	260,371	262,706	-2,335
11	徵收及依法分配收入	10	10	0
11	違規罰款收入	10	10	0
420	勞務收入	0	595	-595
420	服務收入	0	595	-595
526	財產收入	593	593	0
0	財產處分收入	0	0	0
471	權利金收入	590	590	0
55	利息收入	3	3	0
264,626	政府撥入收入	259,073	261,408	-2,335
264,626	公庫撥款收入	259,073	261,408	-2,335
0	規費收入	595	0	595
0	使用規費收入	595	0	595
91	其他收入	100	100	0
91	雜項收入	100	100	0
266,105	基金用途	263,871	266,206	-2,335
265,543	國民教育計畫	261,139	263,480	-2,341
265,543	國民中學教育	261,139	263,480	-2,341
562	建築及設備計畫	2,732	2,726	6
0	營建及修建工程	0	0	0
0	交通及運輸設備	500	500	0
562	其他設備	2,232	2,226	6
-431	本期賸餘（短絀－）	-3,500	-3,500	0
9,372	期初基金餘額	5,441	7,372	-1,931
0	解繳公庫	0	0	0
8,941	期末基金餘額	1,941	3,872	-1,931

備註：

新北市立中正國民中學  
新北市地方教育發展基金  
基金來源、用途及餘絀預計表說明  
中華民國 114 年度

壹、基金來源：

- 一、徵收及依法分配收入：本年度預算數為 1 萬元，主要為違規罰款收入 1 萬元。
- 二、財產收入：本年度預算數為 59 萬 3 千元，主要為食品及文具委外販售權利金 59 萬元、專戶利息收入 3 千元。
- 三、政府撥入收入：本年度預算數為 2 億 5,907 萬 3 千元，主要為市庫撥款收入 2 億 5,907 萬 3 千元。
- 四、規費收入：本年度預算數為 59 萬 5 千元，主要為場地租借收入 58 萬元、各項招標圖說費收入 1 萬 5 千元。
- 五、其他收入：本年度預算數為 10 萬元，主要為資源回收收入 10 萬元。

貳、基金用途：

- 一、國民教育業務計畫：本年度預算數為 2 億 6,113 萬 9 千元，主要擬新購各科教學設備，充實各科教材，以提高教學效能，革新教學方法；辦理場地開放、藝文競賽、數位教學、科學推廣、學生輔導等項目，以期透過各項活動，強健學生身心體魄，增進學生生活智慧；配合校務推動行政處室支援工作，進而增進運作效能。
- 二、建築及設備業務計畫：本年度預算數為 273 萬 2 千元，包括交通及運輸設備 50 萬元，主要係辦理充實辦公及教學等設備；其他設備 223 萬 2 千元，主要係辦理充實辦公及教學等設備以改善教學環境，增進教學效能。

新北市立中正國民中學  
 新北市地方教育發展基金  
**現金流量預計表**  
 中華民國114年度

單位：新臺幣千元

項 目	預 算 數	說 明
業務活動之現金流量		
本期賸餘(短絀)	-3,500	
調整非現金項目	0	
流動資產淨減(淨增)	0	
流動負債淨增(淨減)	0	
業務活動之淨現金流入(流出)	-3,500	
其他活動之現金流量		
增加短期債務及其他負債	0	
增加其他負債	0	
增加其他資產	0	
增加其他資產	0	
其他活動之淨現金流入(流出)	0	
現金及約當現金之淨增(淨減)	-3,500	
期初現金及約當現金	66,286	
期末現金及約當現金	62,786	

註：

新北市立中正國民中學  
 新北市地方教育發展基金  
**基金來源明細表**  
 中 華 民 國 114年 度

單位：新臺幣千元

科目及業務項目	單 位	預 算 數			說 明
		數量 (業務量)	利(費)率	金 額	
徵收及依法分配收入 違規罰款收入	年	1	10,000	10	未依法律、契約、其他 規定履約所收取或分配 之懲罰性收入
財產收入 權利金收入	年	1	590,000	590	食品及文具委外販售權 利金(收支併列)
利息收入	年	1	3,000	3	專戶利息收入
政府撥入收入 公庫撥款收入	年	1	259,073,000	259,073	市庫撥款收入
規費收入 使用規費收入	年	1	90,000	90	場地租借(收支併列)-設 置太陽能光電發電系統 獎勵金
使用規費收入	年	1	490,000	490	場地租借(收支併列)-販 賣機、影印機、停車 場、考試場地出借費
使用規費收入	年	1	15,000	15	各項招標圖說費收入
其他收入 雜項收入	年	1	100,000	100	資源回收(收支併列)
總 計：				260,371	

新北市立中正國民中學  
新北市地方教育發展基金  
**基金用途明細表**  
中華民國114年度

單位：新臺幣千元

前年度 決算數	業務計畫及 用途別科目	本年度 預算數	上年度 預算數	計畫內容說明
265,543	53 國民教育計畫	261,139	263,480	
265,543	531 國民中學教育	261,139	263,480	
255,792	1 用人費用	249,662	251,156	
138,503	11 正式員額薪資	134,208	139,208	
134,695	113 職員薪金	132,288	137,288	教職員薪資
2,214		0	0	
1,593	114 工員工資	1,920	1,920	技工及工友薪資
9,665	12 聘僱及兼職人員薪資	4,956	4,956	
10	121 聘用人員薪金	0	0	
677		0	0	
4,348	124 兼職人員酬金	0	0	
4,630		72	72	補校導師費
0		3,644	3,644	兼代課鐘點費
0		204	204	補校兼職人員工作補助費-兼職費
0		132	132	補校兼職人員工作補助費-主管加給
0		904	904	補校鐘點費
1,575	13 加(夜)班費	1,661	1,743	
24	131 延長工時加班費	28	28	補校工友延長工時加班費
18		50	50	各項業務加班費
0		50	50	場地租借(收支併列)-場租業務加班費
1,533	134 未休假加班費	1,533	1,615	未休假加班費
33,656	15 獎金	35,000	35,000	
16,251	151 考績獎金	17,000	17,000	教職員工考績獎金
183		0	0	
268	152 年終獎金	0	0	
16,954		18,000	18,000	教職員工年終獎金
53,301	16 退休及卹償金	54,210	51,140	
1,115	161 職員退休及離職金	500	500	長期代理代課教師退職準備金
233		0	0	
51,226		0	0	
0		14,106	13,711	教職員退撫基金提撥
0		39,604	36,929	教職員退休金、撫慰金、獎勵金
727	163 卹償金	0	0	
19,093	18 福利費	19,627	19,109	
254	181 分擔員工保險費	0	0	
14,158		15,000	15,000	教職員工公保、勞保、健保
81	183 傷病醫藥費	259	241	教職員健康檢查費
594	18Y 其他福利費	672	672	教職員休假補助費(10日內)
4,006		3,520	3,020	公教人員各項補助(婚喪及生育補助、子女教育補助相關費用)
0		176	176	教職員休假補助費(逾10日)

新北市立中正國民中學  
新北市地方教育發展基金  
**基金用途明細表**  
中華民國114年度

單位：新臺幣千元

前年度 決算數	業務計畫及 用途別科目	本年度 預算數	上年度 預算數	計畫內容說明
5,279	<b>服務費用</b>	7,831	8,504	
21	<b>水電費</b>	2,118	2,952	
0212	工作場所電費	0	834	
0		160	160	食品及文具委外販售權利金(收支併列)-電費
440		4	4	補校費用-電費
0		1,769	1,752	電費
0		85	102	場地租借(收支併列)-電費
133214	工作場所水費	100	100	水費
12322	<b>郵電費</b>	153	153	
35221	郵費	30	30	郵資
88222	電話費	123	123	全校電話費
21123	<b>旅運費</b>	257	257	
18231	國內旅費	7	7	國內旅費
189		240	240	校外教學-國內旅費
3235	貨物運費	10	10	教材運費
28524	<b>印刷裝訂與廣告費</b>	329	329	
285241	印刷及裝訂費	319	319	考卷、獎狀、畢業證書、學籍資料印刷相關費用
0		10	10	補校費用-各項資料印刷及裝訂費
1,474	<b>修理保養及保固費</b>	1,932	1,932	
508252	一般房屋修護費	456	456	辦公費-辦公房屋、教室、廁所相關建物修繕
89		760	760	辦公房屋、教室、廁所相關建物修繕
38		343	343	食品及文具委外販售權利金(收支併列)-辦公房屋、教室、廁所相關建物修繕
72254	其他建築修護費	43	43	高低壓變電修繕
190255	機械及設備修護費	32	32	各項機械設備、電梯暨相關設備保養修繕
0256	交通及運輸設備修護費	55	55	廣播系統相關通訊設備修護費
577257	雜項設備修護費	4	4	補校費用-器具及設備修繕
0		20	20	校園AED維護費
0		29	29	飲水設備維護費
0		90	90	教學儀器及設備相關修護費
0		100	100	水塔、電扇相關保養修繕
2,373	<b>一般服務費</b>	2,757	2,659	
50279	外包費	80	80	保全服務費
358		60	60	校園保全服務費
0		312	312	庶務性工作委外辦理費用
61427D	計時與計件人員酬金	0	0	

新北市立中正國民中學  
新北市地方教育發展基金  
**基金用途明細表**  
中華民國114年度

單位：新臺幣千元

前年度 決算數	業務計畫及 用途別科目	本年度 預算數	上年度 預算數	計畫內容說明
377	27D 計時與計件人員酬金	445	428	場地租借(收支併列)-停車場管理人員1人薪資、保險、年終工作獎金及退職準備金
88		0	0	
577		0	0	
0		445	428	其他臨時人員1人薪資、保險、年終工作獎金及退職準備金
0		222	214	僱用專人值勤2人加班費
0		668	642	校園門禁安全維護費-僱用專人值勤2人薪資、保險、年終工作獎金及退職準備金
309	27F 體育活動費	525	495	教職員工文康活動費
113	28 專業服務費	159	96	
85	285 講課鐘點、稿費、出席審查及查詢費	10	10	樂(社)團教練鐘點費
0		35	35	社團教師鐘點費
0		26	26	自治幹部研習及內外聘講師鐘點費
7	288 委託考選訓練費	4	4	採購人員教育訓練費
21	28Y 其他專業服務費	21	21	校園環境維護費用
0		63	0	飲水機水質檢測費用
126	29 公共關係費	126	126	
126	291 公共關係費	126	126	首長特別費(10,500元*12月)
1,633	3 材料及用品費	727	787	
131	使用材料費	5	5	
1312	燃料	5	5	割草機用油料
1,632	32 用品消耗	722	782	
970	321 辦公(事務)用品	32	18	辦公費-教學及行政用各項用品、文具、紙張相關經費
114		116	112	電腦設備及維護管理費
121		0	0	
0		25	25	補校費用-辦公及教學相關用品
0		165	252	辦公及教學相關用品
14	322 報章雜誌	20	20	訂閱圖書、報紙及雜誌相關費用
105	323 農業與園藝用品及環境美化費	35	35	校園綠美化及環境清潔衛生用品
30		50	50	資源回收(收支併列)-校園綠美化及環境清潔衛生用品
46	324 化學藥劑與實驗用品	26	26	教學實驗用品
18	328 醫療用品(非醫療院所使用)	18	18	健康中心醫療保健用品
48		7	7	健康中心衛生保健費
0		41	41	口腔檢查及保健工作經費

新北市立中正國民中學  
 新北市地方教育發展基金  
**基金用途明細表**  
 中華民國114年度

單位：新臺幣千元

前年度 決算數	業務計畫及 用途別科目	本年度 預算數	上年度 預算數	計畫內容說明
032Y	其他用品消耗	28	28	食品及文具委外販售權利金(收支併列)-學生活動經費
116		33	34	社團活動經費
50		23	18	特教班常年事務費-教學消耗及非消耗用品
0		23	18	特教班教材編輯費-教學消耗及非消耗用品
0		6	6	推動學校健康促進政策經費
0		74	74	運動會相關經費
3694	租金、償債、利息及相關手續費	218	218	
36945	雜項設備租金	218	218	
369451	雜項設備租金	75	75	學校各項活動舞台音響暨相關設備租金
0		143	143	影印機及油印機相關租金
2,4677	會費、捐助、補助、分攤、照護、救濟與交流活動費	2,691	2,805	
471	會費	9	9	
2712	學術團體會費	7	7	童軍、體育相關團體會費
2713	職業團體會費	2	2	護理師公會會費
2,32672	捐助、補助與獎助	2,408	2,541	
14726	獎助學員生給與	0	0	
2,11649		50	50	國中原住民學生獎學金
0		59	59	食品及文具委外販售權利金(收支併列)-清寒學生獎助學金
0		183	180	優秀學生獎勵金
0		1,840	1,974	低收入戶、中低收入戶、身心障礙及家庭突遭變故學生午餐補助
13672Y	其他捐助、補助與獎助	146	147	教師節紀念品
0		50	50	資源回收(收支併列)-擔任社區環保服務及資源回收績優班級獎勵經費
11		71	71	獎勵學生之獎品
0		9	10	補校費用-獎勵學生之獎品
11674	補貼、獎勵、慰問、照護與救濟	174	155	
82743	獎勵費用	138	119	資深優良教師獎勵金
34744	慰問、照護及濟助金	36	36	退休(職)人員三節慰問金
2075	競賽及交流活動費	100	100	
20751	技能競賽	100	100	參加各項競賽活動相關費用
49	其他	10	10	
491	其他支出	10	10	



新北市立中正國民中學  
 新北市地方教育發展基金  
**基金用途明細表**  
 中華民國114年度

單位：新臺幣千元

前年度 決算數	業務計畫及 用途別科目	本年度 預算數	上年度 預算數	計畫內容說明
491Y	其他	10	10	辦理各項活動保險費
5625M	建築及設備計畫	2,732	2,726	
05M3	交通及運輸設備	500	500	
05	購建固定資產、無形資 產、非理財目的之長期投 資及營舍與設施工程支出	500	500	
051	購建固定資產	500	500	
0515	購置交通及運輸設備	500	500	充實各項教學及辦公設備
5625M4	其他設備	2,232	2,226	
5625	購建固定資產、無形資 產、非理財目的之長期投 資及營舍與設施工程支出	2,232	2,226	
56251	購建固定資產	2,232	2,226	
120514	購置機械及設備	1,000	1,000	充實各項教學及辦公設備
97		98	92	充實各項教學及辦公設備
47516	購置雜項設備	100	100	充實各項教學及辦公設備
299		1,000	1,000	充實各項教學及辦公設備
0		34	34	充實學校館藏圖書
266,105	總 計	263,871	266,206	

新北市立中正國民中學  
 新北市地方教育發展基金  
**單位（或計畫）成本分析表**  
 中 華 民 國 114年 度

單位：新臺幣千元

計 畫 別	單位	單位成本 (元) 或 平 均 利 (費) 率	數量	預 算 數	說 明
國民教育計畫				261,139	
國民中學教育				261,139	
建築及設備計畫				2,732	
交通及運輸設備				500	
其他設備				2,232	
合 計				263,871	

新北市立中正國民中學  
 新北市地方教育發展基金  
 5 年來主要業務計畫分析表

中 華 民 國 114 年 度

單位：新臺幣千元

年 度 及 項 目	單位	數量	單位成 本(元)或平 均利(費)率	預（決）算 數	說 明
本年度預算數				263,871	
國民教育計畫				261,139	
建築及設備計畫				2,732	
上年度預算數				266,206	
國民教育計畫				263,480	
建築及設備計畫				2,726	
前年度決算數				266,105	
國民教育計畫				265,543	
建築及設備計畫				562	
111年度決算數				266,732	
國民教育計畫				266,050	
建築及設備計畫				682	
110年度決算數				255,430	
國民教育計畫				254,836	
建築及設備計畫				594	

單位:人

註1：1.聘用及約僱人員係指基金按其法定組織編制，依「聘用人員聘用條例」及「行政院與所屬中央及地方各機關 約僱人員僱用辦法」規定聘用或約僱之人員，非依前開規定之聘僱人員，概不列入本表。  
2.其他兼任人員係指有關機關兼辦基金業務之現職人員，應說明領有兼職酬金之人數。

註2：停車場管理人員1人、僱用專人值勤2人、其他臨時人員1人。

本頁空白

新  
北  
市  
立  
中  
新  
北  
市  
地  
方  
用  
人  
費  
用  
中  
華  
民  
國

[illegible]

1、「計時與計件人員酬金」：停車場管理人員445千元、僱用專人值勤890千元、其他臨時人員445千元。

2、考績獎金：依公務人員考績法第7、8、12條暨公立高級中等以下學校教師成績考核辦法第4條等規定，預算人數171人，預算金額為17,000千元。年終獎金：依據行政院各年度訂定之軍公教人員年終工作獎金發給注意事項，預算人數175人，預算金額為18,000千元。

正國民中學  
教育發展基金  
彙計表  
114年度

單位：新臺幣千元

卹償金	資遣費	福 利 費				提繳費	合 計	兼任人員 用人費用	總 計
卹償金		分擔保 險費	傷病醫 藥費	提撥福 利金	其他				
		15,000	259		4,368		244,706	4,956	249,662
		15,000	259		4,368		244,706	4,956	249,662
		15,000	259		4,368		205,102		205,102
								4,956	4,956
							39,604		39,604

新北市立中  
新北市地方  
**用人費用**  
中華民國

科 目	正式員 額薪資	聘僱人 員薪資	加(夜) 班費	津 貼	獎 金			退休及
					年終獎金	考績獎金	其他	退休金
總 計	134,208		1,661		18,000	17,000		54,210
國民教育計畫	134,208		1,661		18,000	17,000		54,210
職員薪金	132,288							
工員工資	1,920							
兼職人員酬金								
延長工時加班費			128					
未休假加班費			1,533					
考績獎金						17,000		
年終獎金					18,000			
職員退休及離職金								54,210
分擔員工保險費								
傷病醫藥費								
其他福利費								

1、「計時與計件人員酬金」：停車場管理人員445千元、僱用專人值勤890千元、其他臨時人員445千元。

2、考績獎金：依公務人員考績法第7、8、12條暨公立高級中等以下學校教師成績考核辦法第4條等規定，預算人數171人，預算金額為17,000千元。年終獎金：依據行政院各年度訂定之軍公教人員年終工作獎金發給注意事項，預算人數175人，預算金額為18,000千元。



正國民中學  
教育發展基金  
彙計表  
114年度

單位：新臺幣千元

卹償金	資遣費	福 利 費				提繳費	合 計	兼任人員 用人費用	總 計
		分擔保 險費	傷病醫 藥費	提撥福 利金	其他				
		15,000	259		4,368		244,706	4,956	249,662
		15,000	259		4,368		244,706	4,956	249,662
							132,288		132,288
							1,920		1,920
								4,956	4,956
							128		128
							1,533		1,533
							17,000		17,000
							18,000		18,000
							54,210		54,210
		15,000					15,000		15,000
			259				259		259
					4,368		4,368		4,368

新北市立中正國民中學  
 新北市地方教育發展基金  
**各項費用彙計表**  
 中華民國114年度

單位：新臺幣千元

前 年 度 決 算 數	上 年 度 預 算 數	科 目	本 年 度 預 算 數				
			合 計	國民教育計畫	建築及設備計畫		
255,792	251,156	用人費用	249,662	249,662	0		
138,503	139,208	正式員額薪資	134,208	134,208	0		
136,910	137,288	職員薪金	132,288	132,288	0		
1,593	1,920	工員工資	1,920	1,920	0		
9,665	4,956	聘僱及兼職人員薪資	4,956	4,956	0		
687		聘用人員薪金	0	0	0		
8,978	4,956	兼職人員酬金	4,956	4,956	0		
1,575	1,743	加（夜）班費	1,661	1,661	0		
42	128	延長工時加班費	128	128	0		
1,533	1,615	未休假加班費	1,533	1,533	0		
33,656	35,000	獎金	35,000	35,000	0		
16,434	17,000	考績獎金	17,000	17,000	0		
17,222	18,000	年終獎金	18,000	18,000	0		
53,301	51,140	退休及卹償金	54,210	54,210	0		
52,575	51,140	職員退休及離職金	54,210	54,210	0		
727		卹償金	0	0	0		
19,093	19,109	福利費	19,627	19,627	0		
14,412	15,000	分擔員工保險費	15,000	15,000	0		
81	241	傷病醫藥費	259	259	0		
4,600	3,868	其他福利費	4,368	4,368	0		
5,279	8,504	服務費用	7,831	7,831	0		
573	2,952	水電費	2,118	2,118	0		
440	2,852	工作場所電費	2,018	2,018	0		
133	100	工作場所水費	100	100	0		
123	153	郵電費	153	153	0		
35	30	郵費	30	30	0		
88	123	電話費	123	123	0		
211	257	旅運費	257	257	0		
207	247	國內旅費	247	247	0		
3	10	貨物運費	10	10	0		

新北市立中正國民中學  
 新北市地方教育發展基金  
**各項費用彙計表**  
 中華民國114年度

單位：新臺幣千元

前 年 度 決 算 數	上 年 度 預 算 數	科 目	本 年 度 預 算 數				
			合 計	國民教育計畫	建築及設備計畫		
285	329	印刷裝訂與廣告費	329	329	0		
285	329	印刷及裝訂費	329	329	0		
1,474	1,932	修理保養及保固費	1,932	1,932	0		
635	1,559	一般房屋修護費	1,559	1,559	0		
72	43	其他建築修護費	43	43	0		
190	32	機械及設備修護費	32	32	0		
	55	交通及運輸設備修護費	55	55	0		
577	243	雜項設備修護費	243	243	0		
2,373	2,659	一般服務費	2,757	2,757	0		
408	452	外包費	452	452	0		
1,656	1,712	計時與計件人員酬金	1,780	1,780	0		
309	495	體育活動費	525	525	0		
113	96	專業服務費	159	159	0		
85	71	講課鐘點、稿費、出席審查及查詢費	71	71	0		
7	4	委託考選訓練費	4	4	0		
21	21	其他專業服務費	84	84	0		
126	126	公共關係費	126	126	0		
126	126	公共關係費	126	126	0		
1,633	787	材料及用品費	727	727	0		
1	5	使用材料費	5	5	0		
1	5	燃料	5	5	0		
1,632	782	用品消耗	722	722	0		
1,205	407	辦公（事務）用品	338	338	0		
14	20	報章雜誌	20	20	0		
135	85	農業與園藝用品及環境美化費	85	85	0		
46	26	化學藥劑與實驗用品	26	26	0		

新北市立中正國民中學  
 新北市地方教育發展基金  
**各項費用彙計表**  
 中華民國114年度

單位：新臺幣千元

前 年 度 決 算 數	上 年 度 預 算 數	科 目	本 年 度 預 算 數				
			合 計	國民教育計畫	建築及設備計畫		
66	66	醫療用品(非醫療院所使用)	66	66	0		
166	178	其他用品消耗	187	187	0		
369	218	租金、償債、利息及相關手續費	218	218	0		
369	218	雜項設備租金	218	218	0		
369	218	雜項設備租金	218	218	0		
562	2,726	購建固定資產、無形資產、非理財目的之長期投資及營舍與設施工程支出	2,732	0	2,732		
562	2,726	購建固定資產	2,732	0	2,732		
217	1,092	購置機械及設備	1,098	0	1,098		
	500	購置交通及運輸設備	500	0	500		
345	1,134	購置雜項設備	1,134	0	1,134		
2,467	2,805	會費、捐助、補助、分攤、照護、救濟與交流活動費	2,691	2,691	0		
4	9	會費	9	9	0		
2	7	學術團體會費	7	7	0		
2	2	職業團體會費	2	2	0		
2,326	2,541	捐助、補助與獎助	2,408	2,408	0		
2,179	2,263	獎助學員生給與	2,132	2,132	0		
147	278	其他捐助、補助與獎助	276	276	0		
116	155	補貼、獎勵、慰問、照護與救濟	174	174	0		
82	119	獎勵費用	138	138	0		
34	36	慰問、照護及濟助金	36	36	0		
20	100	競賽及交流活動費	100	100	0		
20	100	技能競賽	100	100	0		
4	10	其他	10	10	0		

新北市立中正國民中學  
 新北市地方教育發展基金  
 各項費用彙計表  
 中華民國114年度

單位：新臺幣千元

前 年 度 決 算 數		上 年 度 預 算 數		科 目	本 年 度 預 算 數			
					合 計	國民教育計畫	建築及設備計畫	
4		10		其他支出	10	10	0	
4		10		其他	10	10	0	
266,105		266,206		合 計	263,871	261,139	2,732	

新北市立中正國民中學  
 新北市地方教育發展基金  
**預計平衡表**  
 中華民國114年12月31日

單位：新臺幣千元

112年12月31日 實 際 數	科 目	114年12月31日 預 計 數	113年12月31日 預 計 數	比較增減
69,926	資 產 合 計	62,926	66,426	-3,500
69,926	資 產	62,926	66,426	-3,500
69,786	流動資產	62,786	66,286	-3,500
69,786	現金	62,786	66,286	-3,500
69,786	銀行存款	62,786	66,286	-3,500
0	匯撥中現金	0	0	0
0	預付款項	0	0	0
0	預付費用	0	0	0
0	投資、長期應收款 項、貸墊款及準備金	0	0	0
0	準備金	0	0	0
0	退休及離職準備 金	0	0	0
140	其他資產	140	140	0
140	什項資產	140	140	0
140	暫付及待結轉帳 項	140	140	0
4,071,810	代管資產	4,071,810	4,071,810	0
-4,071,810	應付代管資產	-4,071,810	-4,071,810	0
60,986	負 債	60,986	60,986	0
55,314	流動負債	55,314	55,314	0
55,275	應付款項	55,275	55,275	0
55,189	應付代收款	55,189	55,189	0
86	應付費用	86	86	0
0	應付工程款	0	0	0
39	預收款項	39	39	0
39	其他預收款	39	39	0
5,672	其他負債	5,672	5,672	0
5,672	什項負債	5,672	5,672	0
5,672	存入保證金	5,672	5,672	0
0	應付退休及離職 金	0	0	0
0	暫收及待結轉帳 項	0	0	0
8,941	基金餘額	1,941	5,441	-3,500
8,941	基金餘額	1,941	5,441	-3,500
8,941	基金餘額	1,941	5,441	-3,500
8,941	累積餘額	1,941	5,441	-3,500

信託代理與保證資產  
 保管品  
 保證品

875 信託代理與保證負債  
 140 應付保管品  
 735 應付保證品

875  
 140  
 735

新北市立中正國民中學  
 新北市地方教育發展基金  
 預計平衡表  
 中華民國114年12月31日

單位：新臺幣千元

112年12月31日 實 際 數	科 目	114年12月31日 預 計 數	113年12月31日 預 計 數	比較增減
69,926	負債及基金餘額合計	62,926	66,426	-3,500

信託代理與保證資產  
保管品  
保證品

875 信託代理與保證負債  
140 應付保管品  
735 應付保證品

875  
140  
735

新北市立中正國民中學  
新北市地方教育發展基金

**資本資產明細表**

中華民國114年度

單位：新臺幣千元

項 目	取得成本 (期初餘額)	以前年度 累計折舊/ 長期投資 評價	本 年 度 變 動					本年度累 計折舊/長 期投資評 價變動數	期末餘額
			增 加		減 少		主要增減 原因說明		
			金 額	類型	金 額	類型			
非理財目的之長期投資									
土地									
土地改良物	857	621						10	226
房屋及建築	31,548	18,173						1,634	11,741
機械及設備	45,861	36,000	1,098	(1)				5,547	5,412
交通及運輸設備	1,843	1,357	500	(1)				323	663
雜項設備	31,237	21,129	1,134	(1)				3,251	7,991
購建中固定資產									
租賃資產									
租賃權益改良									
電腦軟體	138				28	(11)			110
權利									
發展中之無形資產									
其他無形資產									
遞耗資產									
其他									
合計	111,485	77,280	2,732		28			10,765	26,144

註：